STICKEREI STOIBER

FLEECE-JACKEN ST-410

DAMEN

	XS	S	M	L	XL	XXL	XXXL
B-BREITE	43	46	49	52	56	60	64
L-LÄNGE	63	64	65	66	68	70	72

HERREN

	XS	S	M	L	XL	XXL	XXXL
B-BREITE	52	55	58	61	65	69	73
L-LÄNGE	72	73	74	75	77	79	81

KINDER

	92	104	116	128	140	152	164
B-BREITE	34	35	36	38,5	40,5	44,5	48,5
L-LÄNGE	38	42	46	50	54	58	62

B-BREITE:

Die Fleece Jacke einfach flach auf den Tisch hinlegen. Bitte darauf achten, dass hinten keine Falten entstehen. Dann ca. 3cm unter dem Arm von links nach rechts abmessen.

L-LÄNGE:

Die Fleece Jacke einfach flach auf den Tisch hinlegen. Bitte messen Sie von oben unter dem Kragen bis einschließlich dem Saum, um die korrekte Länge zu ermitteln.

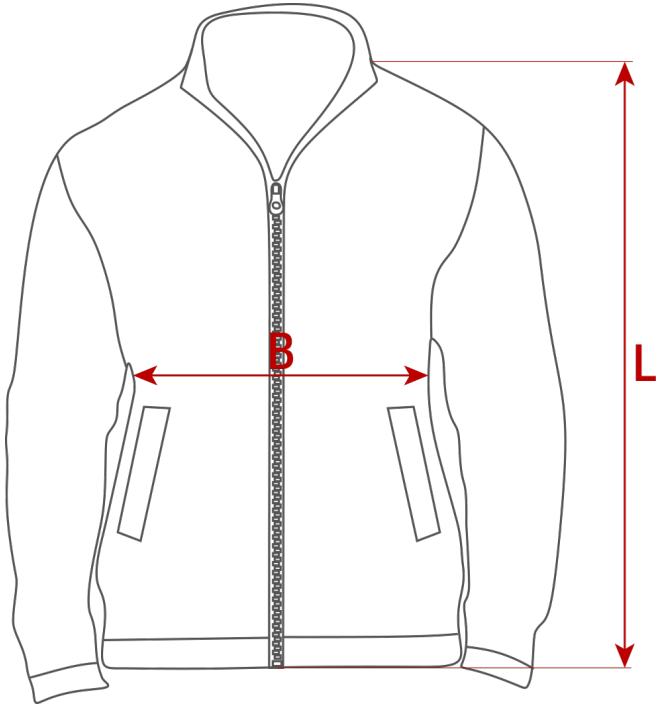

Alle Maße sind in Zentimetern (cm) angegeben.